

# LumiMax<sup>®</sup> PL

L A S E R   S Y S T E M

♦ Seguro

♦ Exclusivo

♦ Potente

♦ Indoloro

♦ Funcional

♦ Innovador



**ESTETIQUE<sup>®</sup>**  
REINVENTING AESTHETICS

# LumiMax<sup>®</sup> PL

L A S E R S Y S T E M

## ◆ Nuevo LumiMax PL Láser de Diodo

Presentamos al nuevo miembro de la familia LumiMax: el LumiMax PL, un extraordinario láser de diodo no invasivo que te ofrece los últimos avances tecnológicos disponibles en depilación permanente. Con su potente sistema de diodos y revolucionaria combinación de 4 longitudes de onda en un solo aplicador, el nuevo LumiMax PL ofrece tratamientos indoloros muchos más rápidos y eficaces no importa el color de piel ni el grosor o tipo de vello.

## ◆ Cuatro longitudes de onda simultáneas para un resultado extraordinario

El LumiMax PL aplica energía a la piel, la cual es absorbida por la melanina contenida en los folículos pilosos. El resultado es una elevación en la temperatura que causa la destrucción del folículo y previene el recrecimiento del vello permanentemente.

El exclusivo aplicador del LumiMax PL ha sido específicamente diseñado para incorporar las cuatro longitudes de onda más efectivas para la eliminación del vello. Esto permite combinar los diferentes niveles de absorción y penetración de cada uno de estos nanómetros, trabajando los tejidos a diferentes profundidades y dirigiéndose a las diversas estructuras del folículo piloso para un tratamiento más completo y efectivo en menos sesiones.

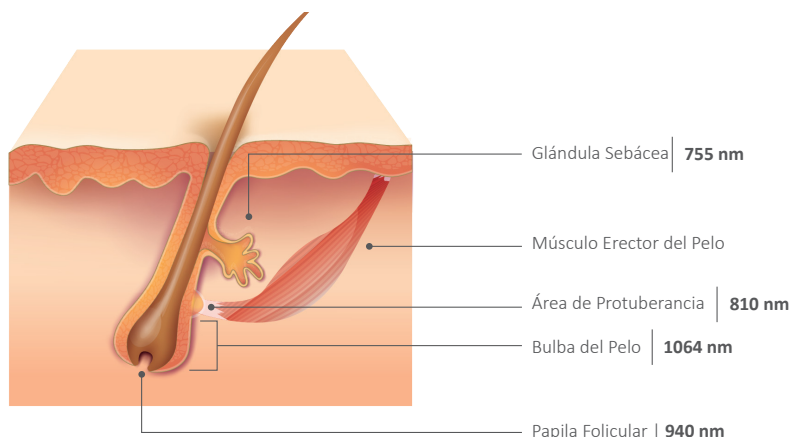

### Alexandrita 755 nm

Su absorción es más poderosa, por lo que es una longitud de onda óptima para tratar una amplia variedad de tipos de vello, sobre todo los más claros y finos. Su penetración superficial además es ideal para remover el vello en áreas como las cejas y el labio superior.

### Diodo Clásico 810 nm

Esta longitud de onda es óptima para remover hasta el vello más grueso de forma eficaz, ya que ofrece alta potencia, alta tasa de repetición y una penetración más profunda. Su nivel moderado de absorción además la convierten en una opción segura para tratar las pieles más oscuras, siendo ideal para remover el vello en los brazos, piernas, barba y mejillas.

### Láser a 940 nm

La energía a esta longitud de onda penetra profundamente dentro de la piel y es absorbida por el folículo piloso, generando un calentamiento focalizado del mismo y provocando su destrucción para una eliminación permanente del vello. El LumiMax PL utiliza la duración de pulso, densidad de energía y enfriamiento epidérmico adecuados para garantizar el daño térmico necesario para remover definitivamente el vello sin causar quemaduras o daños a los tejidos circundantes.

### Yag 1064 nm

Esta longitud de onda es más segura para pieles oscuras al tener un nivel de absorción moderado por parte de la melanina. Ésta además penetra a mayores profundidades dentro del folículo, por lo que es ideal para remover el vello del cuero cabelludo, las axilas y el área púbica. Al lograr un mayor aumento de la temperatura, esta longitud de onda es altamente efectiva para el tratamiento de depilación láser.

# Depilación permanente sin dolor, con resultados superiores en todos los tipos y colores de piel



- ♦ Ideal para todos los tipos de pelo y de piel, desde los más claros hasta los más oscuros

El LumiMax PL ofrece un tratamiento completamente seguro y confiable en una variedad más amplia de pacientes, logrando resultados consistentes e inmediatos sin causar daños a la piel y sin efectos secundarios ni dolor.

La poderosa tecnología de láser diodo ofrece un alto nivel de absorción dentro de la melanina contenida en el folículo piloso, generando un calentamiento controlado para destruir el vello desde la raíz sin dañar los tejidos circundantes, evitando su recrecimiento de forma permanente. Gracias a su innovadora combinación de 4 longitudes de onda simultáneas, el LumiMax PL es capaz de aplicar la energía a diferentes profundidades dentro de la piel, multiplicando la eficacia del tratamiento y removiendo el vello más rápidamente de forma completamente indolora y libre de riesgos.

- ♦ Más potente | Más rápido | Más seguro

El LumiMax PL además:

- Entrega 150 haces láser por segundo y trabaja el vello a diferentes profundidades, eliminándolo permanentemente en menos sesiones.
- Calienta la piel de forma gradual, ofreciendo tratamientos más cómodos y agradables.
- Logra resultados superiores y más consistentes al distribuir la energía de forma más uniforme para una cobertura más homogénea.
- Es más seguro y efectivo en todo tipo de pelo, incluso las pieles recién bronceadas.
- Remueve eficazmente todos los tipos de vello, desde los más finos hasta los más gruesos.

## ♦ Asegura la comodidad de tus pacientes, ofreciendo tratamientos completamente indoloros

El moderno sistema de refrigeración del LumiMax PL enfría la piel a lo largo del tratamiento por periodos de tiempo más largos. Su punta de zafiro minimiza el riesgo de quemaduras en la epidermis mientras mantiene el calor en la dermis, tratando los folículos de forma focalizada sin dañar los tejidos que los rodean y asegurando un tratamiento increíblemente cómodo y sin efectos adversos o tiempo de recuperación.

Su innovador aplicador además permite tratar hasta las áreas más pequeñas o sensibles, removiendo el vello delicadamente sin provocar molestias.

## ♦ ¡Obtén resultados extraordinarios en tan sólo 3 sesiones!

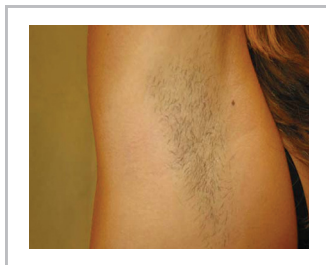

Antes



Después

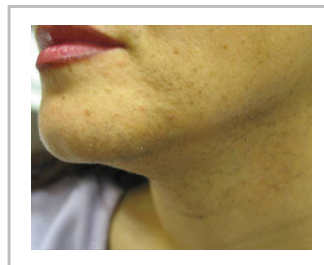

Antes

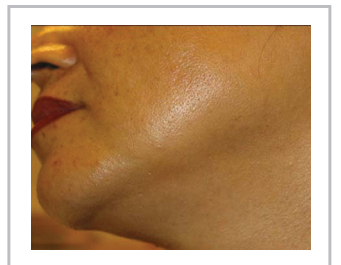

Después

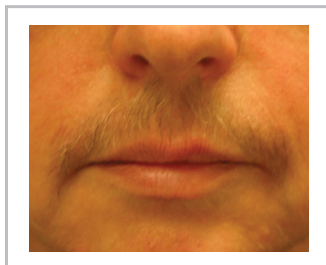

Antes

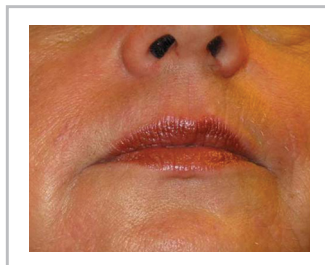

Después



Antes

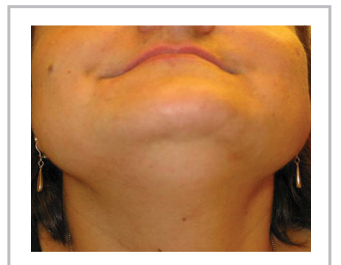

Después



Antes



Después



Antes



Después

A diferencia de los sistemas IPL que utilizan una sola longitud de onda, la tecnología de diodos del LumiMax PL ofrece tratamientos mucho más efectivos al aplicar simultáneamente cuatro longitudes de onda diferentes en un solo tratamiento.

## ♦ 150 haces láser por segundo y 4 diferentes nanómetros

Su revolucionario aplicador especializado ofrece un tratamiento extraordinariamente potente y a la vez seguro, asegurando magníficos resultados en sólo 3 a 5 sesiones sin ningún tipo de riesgo.

El nuevo diseño del aplicador además ofrece mayor facilidad de uso ya que es más liviano que los modelos anteriores. Adicionalmente, el botón disparador se presiona de forma continua en lugar de múltiples veces, aumentando significativamente la comodidad del operador.

- **Laser Alexandrita a 755 nm**

Logra una absorción más poderosa de la energía por la melanina, permitiendo tratar una variedad más amplia de tipos y colores de vello de forma efectiva, especialmente los más claros y finos.

- **Laser Diodo Clásico a 810 nm**

Ofrece resultados superiores en la mitad del tiempo. Su nivel de absorción moderado por la melanina la hace una longitud de onda segura para remover el vello indeseado tanto en pieles claras como pieles oscuras.



Aplicador para áreas regulares

- **Láser a 940 nm**

Penetra profundamente la piel para calentar el folículo de forma focalizada a la vez que mantiene intactos los tejidos circundantes, destruyendo el vello de forma definitiva y sin efectos adversos negativos.

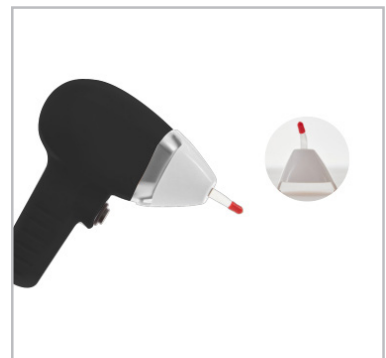

Tip adicional para áreas pequeñas

- **Laser Yag a 1064 nm**

Permite una absorción moderada de la energía, por lo que es una solución ideal para tratar las pieles más oscuras de forma completamente segura y sin efectos adversos tales como la pigmentación.

**Estetique USA**

2145 N Commerce Parkway  
Weston, FL 33326 USA

Tel: 1 954-442-6595

Toll Free: 1 888 214 3856

**Estetique Mexico**

Avenida Homero, 1339 Piso 6  
Colonia Polanco IV Sección  
Miguel Hidalgo, CDMX CP  
11550 Mexico

Tel: 52 55 4634 0496

52 55 5161 2483

E-mail: sales@estetique.com  
ventas@estetique.com

Web: www.estetique.com

Más productos de Estetique:

**RejuveMax®**  
COLLAGEN LIGHT SYSTEM

**LipoMax® RF**  
FACE | BODY

**LipoMax®**  
SCULPT SYSTEM

**DermaMax® RF**  
RF MICRONEEDLING SYSTEM

**DermaMax®**  
HYDRODERMABRASION SYSTEM

**LumiMax®**  
LED THERAPY SYSTEM

**LumiMax® CO2**  
CO2 LASER SYSTEM

Únete a la nueva generación en sistemas de depilación láser y multiplica tu clientela con un equipo único en su categoría

- **TOTALMENTE INDOLORO** para un tratamiento cómodo y agradable.
- **IDEAL PARA CUALQUIER PARTE DEL CUERPO** incluso las áreas más difíciles de alcanzar.
- **EFFECTIVO EN TODOS LOS TIPOS DE PELO Y DE PIEL** logrando excelentes resultados consistentemente.
- **MÁS RÁPIDO** incluso en las áreas más grandes del cuerpo.
- **MÁS SEGURO** tanto en pieles claras como en pieles oscuras.
- **NO REQUIERE TIEMPO DE RECUPERACIÓN** permitiendo retomar las actividades regulares de forma inmediata.

Características:

- 4 longitudes de onda simultáneas en un mismo aplicador: 755 nm, 810 nm, 940 nm, 1064 nm.
- 150 haces láser por segundo.
- Sistema de refrigeración integrado con cristal de zafiro para mayor comodidad del paciente.
- Seguro para todos los tipos y colores de piel.
- Efectivo en todos los tipos y grosores de pelo.
- Larga duración: 20M disparos por aplicador.
- Un aplicador con spot grande para áreas regulares.
- Punta adicional para áreas pequeñas y difíciles de alcanzar (orejas, orificios nasales y entrecejo).

Especificaciones Técnicas:

- |                                       |                                    |
|---------------------------------------|------------------------------------|
| • Tipo de Láser                       | 755 nm + 810 nm + 940 nm + 1064 nm |
| • Corriente de Salida                 | 3000W                              |
| • Energía                             | 2-120 j/cm <sup>2</sup> ajustable  |
| • Tamaño del spot                     | 12*16 mm                           |
| • Punta adicional para áreas pequeñas | 6*6 mm                             |
| • Dimensiones                         | 67 x 63 x 123 cm                   |
| • Peso de la máquina                  | 83 kg                              |

